www.emakunde.euskadi.net

X. Berdintasunerako gunea
Foro para la igualdad 2013

EMAKUNDE
EMAKUMEAREN EUSKAL ERAKUNDEA
INSTITUTO VASCO DE LA MUJER
Eusko Jaurlaritzako erakunde autonomiaduna
Organismo Autónomo del Gobierno Vasco

EUSKO JAURLARITZA GOBIERNO VASCO

Internet

Urriak 1-31
1-31 de Octubre

Berdintasuna, gizarte osoari mesede egiten dion giza eskubidea

Igualdad, un derecho humano, un beneficio para toda la sociedad

AURKEZPENA:

Emakunde-Emakumearen Euskal Erakundea gizon eta emakumezkoen arteko berdintasuna eremu guztietan lortzeko erakunde publikoa da. Bere jardunak bi ardatz ditu: berdintasunaren aldeko politika publikoak bultzatzea, batetik, eta gizartea bere osotasunean sentsibilizatzea, bestetik.

Testuinguru honetan, Emakundek "Berdintasunerako Gunea" izeneko topaketa martxan jartzea erabaki zuen, emakume eta gizonezkoen arteko berdintasunaren alde lan egiten duten erakundeen, taldeen eta elkarteen lana biltzeko, ikustarazteko eta indartzeko. Berdintasunerako Guneak erakunde publiko eta pribatuek gizon eta emakumeen arteko berdintasunerako ekimenak koka ditzaten gune aberats eta emankorra izan nahi du.

Berdintasunerako Gunea 2004tik etenik gabe egin da (**www.emakunde.euskadi.net**). Urte hauetako esperientziari jarraituz, aurtengo topaguneak bereizgarri hauek izango ditu:

X. Berdintasunerako Gunea
2013ko urriaren 1etik 31ra bitartean egingo da.

X. Berdintasunerako Guneak ardatz edo gai nagusi bat izango du 2013an eta antolatu diren ekitaldi guztiek, edozein esparru edo arloko guztiek, ardatz horrekin lotura izango dute:

PRESENTACIÓN:

Emakunde-Instituto Vasco de la Mujer es un organismo público creado para trabajar a favor de la consecución de la igualdad de mujeres y hombres en todos los ámbitos. Su actuación se centra, por un lado, en el impulso de las políticas públicas a favor de la igualdad y, por otro, en la sensibilización de la sociedad en su conjunto.

En este contexto, Emakunde decidió poner en marcha un encuentro anual, el "Foro para la Igualdad", a fin de aglutinar, visibilizar y reforzar el trabajo que vienen realizando instituciones, colectivos y entidades a favor de la igualdad de mujeres y hombres. El Foro para la Igualdad pretende convertirse así en un espacio rico y fecundo que sirva de marco a las entidades públicas y privadas para ubicar sus iniciativas a favor de la igualdad de mujeres y hombres.

Este Foro se ha desarrollado ininterrumpidamente desde 2004 (**www.emakunde.euskadi.net**). Continuando la trayectoria de estos años, la presente edición tendrá las siguientes características:

El X Foro para la Igualdad se celebrará del
1 al 31 de octubre de 2013.

El X Foro para la Igualdad tendrá un eje o tema central en torno al cual girarán todas las actividades programadas:

**"Berdintasuna,
gizarte osoari mesede egiten dion giza eskubidea"**

Aurtengo Berdintasunerako Guneak hausnartzeko espazio zabal eta anitza izan nahi du.

Ekimen hau interesgarria izango zaizuelakoan, Emakundek beren ekarpenekin gune hau gauzatzen lagundu eta laguntzen duten pertsona eta erakunde guztiei bere esker ona adierazi nahi die, ziur baikaude Berdintasun Guneak gure Erkidegoan emakume eta gizonezkoen berdintasunaren alde egindako ekimenak ezagutaraztea ahalbideratuko duela.

Vitoria-Gasteiz, 2013ko urria
IZASKUN LANDAIDA LARIZGOITIA
Zuzendaria

**"Igualdad,
un derecho humano, un beneficio para toda la sociedad".**

El X Foro para la Igualdad pretende ser un amplio y diverso espacio de reflexión.

En la confianza de que esta nueva iniciativa sea de vuestro interés, Emakunde desea testimoniar su agradecimiento a todas aquellas personas y entidades que, con su contribución, han hecho y siguen haciendo posible este Foro que, a buen seguro, posibilitará el conocimiento de las iniciativas llevadas a cabo en nuestra Comunidad Autónoma a favor de la igualdad de mujeres y hombres.

Vitoria-Gasteiz, octubre de 2013
IZASKUN LANDAIDA LARIZGOITIA
Directora

Programazio honek aldaketak izan ditzazke. / *Esta programación puede sufrir modificaciones.*

INTERNET:

- **EXCAVACIONES Y OBRAS DE DIEGO,** pag. 5 orr.

- **MURGIBE,** pag. 6 orr.

- **NCUENTRA, HOBEST,** pag. 7 orr.

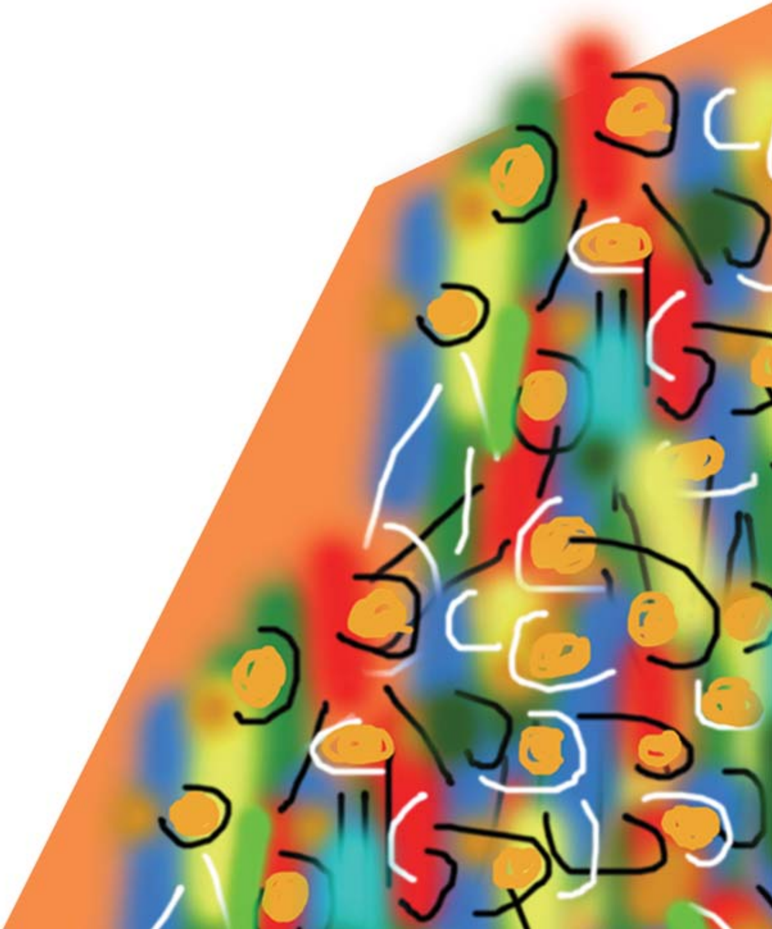

DE DIEGO S.L
EXCAVACIONES Y OBRAS

Harremanetarako
Contacto

EXCAVACIONES Y OBRAS
DE DIEGO S.L
Polígono industrial Erletxe,
C-9
48960 GALDAKAO
T 944 57 15 44
F 944 57 51 70
kaitin@excavacionesdediego.com

1 31

INTERNET

Revista de la Asociación Vizcaína de Excavadores

http://www.ave-bie.com/

"Eraikuntza Berdintasunerantz aurrera eginez"

"La construcción avanzando hacia la Igualdad"

Aurkezpena: Artikulu bat idaztea eta argitaratzea AVE-BIEk, Bizkaiko Induskari Elkartea, hiruhilero argitaratzen duen aldizkarian. AVE-BIEn bakarrik bi emakumek hartzen dute parte eraikuntza enpresen ordezkari bezala, biak administrazio kontseiluan daudelarik. Artikuluaren bitartez hain maskulinoa den esparruan berdintasuna lortzearen beharra ikustarazten saiatuko da, aldizkaria enpresa kideetara iristeaz gain erakunde publiko askotara iristen dela ere baliatuz.

Presentación: *Redacción y publicación de un artículo en la revista que trimestralmente se publica desde AVE-BIE, Asociación Vizcaína de Excavadores, en la que forman parte tan sólo dos mujeres como representantes de empresas de construccion. Ambas mujeres forman parte de la junta de administración. El artículo tratará de hacer llegar la necesidad de lograr la igualdad en un ámbito tan masculino, aprovechando que la revista no sólo llega a las empresas asociadas sino a multitud de organismos públicos.*

Murgibe sl

Harremanetarako
Contacto

MURGIBE
Lehendakari Agirre 11, 2º
Dpto.8
48014 BILBAO
T 944 76 51 66
F 944 76 61 11
j.valdes@murgibe.com

1
31

INTERNET

www.murgibe.com
Presentación: 1 de Octubre. Bilbao
Edificio Bizkaia Aretoa (EHU-UPV)
Sala Baroja, 17:30-19:00

"=tasunaren lorpenak Giza Eskubideen ikuspegitik: emakumeen eragin politikorako elementuak"

"Logros de = en clave de Derechos Humanos: elementos para la incidencia política de las mujeres"

Aurkezpena: Prestakuntza online ikastaroa. Ikastaroak 5 Unitate Didaktiko ditu. Unitate didaktiko bakoitzak kontsultazko web baliabideen, bibliografien... atal bat du. Matrikulatze epea urriaren 1etik 31era. Denboraldi honetan Murgibeko E-Learning Plataforman "eskegi" egingo dira ikastaro osoa, azken galdeketa eta balorazio galdeketa. Bi galdeketak bete ondoren, parte hartu duten ikasleei ikastaroaren probetxuaren ziurtagiri bat bidaliko zaie pdf formatuan. **Ikastaroa urriaren 1ean aurkeztuko da,** arratsaldeko 17:30etan Bilboko Abandoibarra 3 zenbakiko Bizkaia Aretoa Eraikuntzan (EHU-UPV), Baroja Aretoan.

Presentación: *Curso de formación online. El curso consta de 5 Unidades Didácticas. Cada unidad didáctica incorpora un apartado de recursos web, bibliográficos... de consulta. Plazo de matriculación del 1 al 31 de octubre. Durante este periodo se mantendrán "colgadas" en la Plataforma E-Learning de Murgibe el curso completo, el cuestionario final y el cuestionario de valoración. Tras la cumplimentación de los dos cuestionarios se enviará al alumnado participante un certificado de aprovechamiento del curso en formato pdf.* ***El curso se presentará el día 1 de octubre****, de 17:30 a 19:00 h. en la Sala Baroja del Edificio Bizkaia Aretoa (EHU-UPV) de Bilbao, sito en Avda. Abandoibarra 3.*

1
31

INTERNET

http://www.hobest.es

http://www.ncuentra.es

"Feminismoa+antolaketa eraldatzea, elkarguneak eta loturak"

"Feminismo+transformación organizacional, intersecciones y conexiones"

Harremanetarako
Contacto

smuriel@ncuentra.es
mdarceles@hobest.es
izaskunmerodio@yahoo.com

Aurkezpena: Urrian zehar, HOBEST eta NCUENTRA web guneek enpresaren eta ekoizpen esparruaren eremuan esperientzia eta baliabide desberdinen zabaltzeari helduko diote, pertsonok inguratzen gaituzten sistema laboraletan dugun tokiaren paradigma aldaketa erraztu dezaketenak. Edukiak, metodologiak eta hausnarketak eskainiko dira, pertsonei protagonismo handiago bat ematea bilatzen dutenak, berdintasuna oinarri hartuta gainera, gure erakundeetan nagusi diren eta botere banaketa desberdinean oinarrituta dauden harreman moten aurrean. Maite Darceles Tifek, Silvia Muriel Gómezek eta Izaskun Merodio Vivancok diseinatutako eta sustatutako ekintza.

Presentación: *A lo largo del mes de octubre, los espacios web de HOBEST y NCUENTRA abordarán la difusión de diferentes experiencias y recursos que en el ámbito de la empresa y de lo productivo pueden facilitar un cambio de paradigma en la posición que tienen las personas en los sistemas laborales que nos rodean. Se facilitarán contenidos, metodologías y reflexiones que buscan dar un mayor protagonismo a las personas, en clave de igualdad, frente a las relaciones de desigual reparto de poder que pueblan nuestras organizaciones. Una actividad diseñada e impulsada por Maite Darceles Tife, Silvia Muriel Gómez e Izaskun Merodio Vivanco.*