tratu txarrak · maltrato · NAHIKO! 1 - 2 · berdintasuna · igualdad

EMAKUNDE
EMAKUMEAREN EUSKAL ERAKUNDEA
INSTITUTO VASCO DE LA MUJER

Erakunde Autonomiaduna · EUSKO JAURLARITZA · Organismo Autónomo · GOBIERNO VASCO

BIZIKIDETZA, BERDINTASUNEZ ELKARREKIN BIZI

6 UNITATE DIDAKTIKOA

IZENA:

IKASLEAREN KOADERNOA 6

1 NESKAK ETA MUTILA, BERDINAK?

1 Hona hemen elkarrekin berdintasunez bizitzeko beharrezkoak diren hainbat ekintza. Gure gizartean, orokorrean, mutilek gehienbat horietako ekarpen batzuk egiten dituzte eta beste batzuk ez. Eta neskek berdin. Lotu neska taldearekin gure gizartean gehienbat neskek egiten dituztenak eta mutil taldearekin gehienbat mutilek egiten dituztenak.

- Irribarre egin
- Arauak errespetatu
- Zaindu
- Entzun
- Pertsona guztiak errespetatu
- Parte hartu
- Ados jarri

▶ Helburu ezberdinak dira? Zergatik? Beste era batera izan daiteke? Nola?

2 Idatzi hitz bakoitza dagokion irudiaren azpian: **ANTOLATU, PROPOSATU, TXANDATU, JOLASTU, ADOSTU, PARTEKATU.**

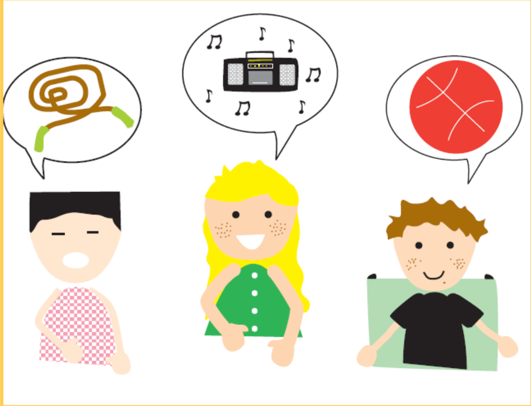

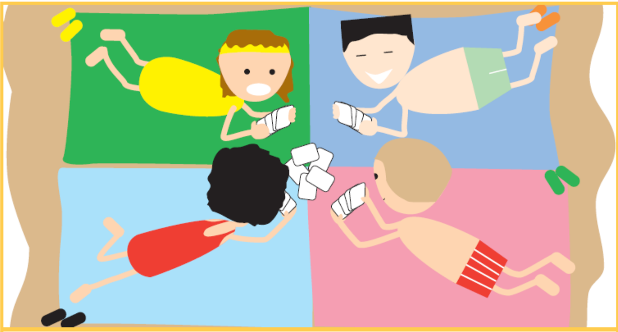

3 Kokatu gurutzegraman bai mutilek eta bai neskek taldean berdintasunez elkarrekin bizitzeko egin behar dituen ekintza hauek:

ELKARBANATU, ITXARON, AGURTU, EZTABAIDATU, ERABAKI.

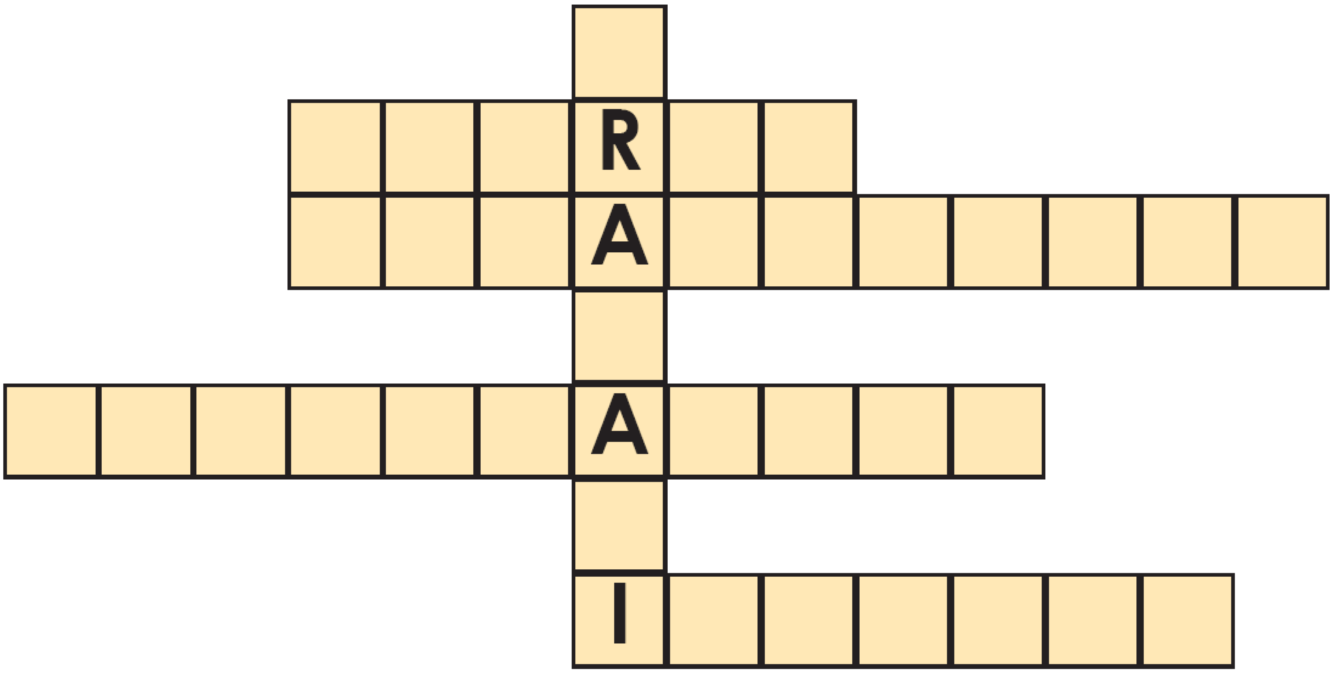

4 Erdiko laukian unitate honen helburua duzu. Inguruan, hainbat ekintza eta jarrera. Erdiko helburua lortzeko balio dituzten ekintzak berdez margotu eta gezi baten bidez helburuarekin lotu. Helburua lortzeko balio ez duten ekintzak gorriz margotu.

aurreiritziak gainditu

desberdintasunak onartu

neskak gutxietsi

mutilak iraundu

BERDINTASUNEZ ELKARBIZI

ardurak ez partekatu

aniztasuna errespetatu

pertsonak baztertu

nire interesak defendatu

beti arrazoia izan nahi

besteen ikuspegia ulertu

2 NIK AHAL DUT, NIK EGIN DEZAKET

1 Hona hemen elkarbizitzaren hiru esparru adierazten dituzten hiru irudi: egin behar den lana, hartu behar diren erabakiak eta adostu behar diren nahi ezberdinak. Idatzi gure gizarteak zer espero duen bakoitzean mutiletaz eta nesketaz. Eta zuk, zer egin nahi duzu?

<table>
<tr><td>Zer espero da mutiletaz?</td><td rowspan="2"> </td><td rowspan="2">Zer egin nahi dut nik?</td></tr>
<tr><td>Zer espero da nesketaz?</td></tr>
</table>

<table>
<tr><td>Zer espero da mutiletaz?</td><td rowspan="2"> </td><td rowspan="2">Zer egin nahi dut nik?</td></tr>
<tr><td>Zer espero da nesketaz?</td></tr>
</table>

<table>
<tr><td>Zer espero da mutiletaz?</td><td rowspan="2"> </td><td rowspan="2">Zer egin nahi dut nik?</td></tr>
<tr><td>Zer espero da nesketaz?</td></tr>
</table>